All That Display

タッチパネル式カウンセリング用プログラム

院長―スタッフ―患者様とのコミュニケーションを円滑にします

Smart Table - Steel - Artificial Marble **Smart Board** - Stand - Desk - Wall - Chair **Software** - Smart Talk

AINA COMPANY

www.aina-company.com

Smart Table (EGI Steel Customized)
OD32TM001-004[SC]
OD43TM001-004[SC]

Smart Table (Wood Customized)
OD27TM001-005[WC]

Smart Table (Artificial Marble Customized)
OD32TM001-005[MC]
OD43TM001-005[MC]

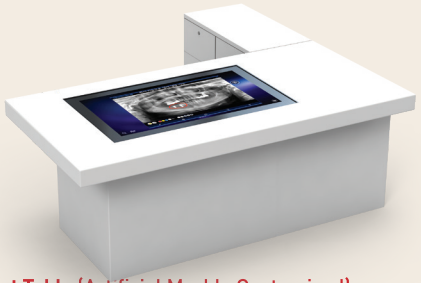

Smart Table (Artificial Marble Customized)
OD32TM001-005[MC2]
OD43TM001-005[MC2]

Smart Table

FHD _ 32″ | 43″ | 46″ | 55″ | 65″ | 75″ | 86″
OLED _ 55″

スマートテーブルは、さまざまな形やサイズに
カスタマイズすることが可能です。

モニターサイズ

32" – L735 x H443
43" – L983 x H585

テーブルサイズ（金属タイプ）

32" – L1350 x H700 x W816
43" – L1500 x H700 x W900

テーブルサイズ（人工大理石タイプ）

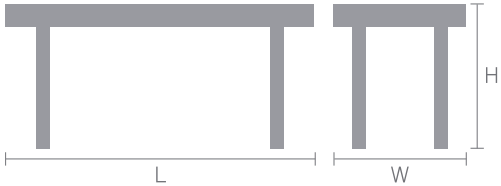

32" – L1200 x H700 x W766
43" – L1400 x H700 x W886

Type		Smart Table	
パネル	モデル	LG or Samsung panel	
	解像度	FHD (1920 x 1080)	
	輝度	400 ~ 700 cd	
	コントラスト	1300:1 ~ 4000:1	
	アスペクト比	16 : 9	
	寿命	50,000 ~ 60,000 h	
	タッチ方式	静電容量式	
	応答速度	5 ~ 7 ms	
	タッチ入力	10点マルチタッチ	
	接続端子	HDMI (Input & Output), RGB	
テーブル	素材	金属 / 木材 / 人工大理石	
	キャスター	ウレタンキャスター	
パソコン		最低限スペック	推奨スペック
	CPU	Intel® Core™i5	Intel® Core™i7
	Storage	1TB HDD, 128G SSD	1TB HDD, 128G SSD
	RAM	8G DDR4 - 2400 SDRAM	8G DDR4 - 2400 SDRAM
	Graphic	NVIDIA® Geforce® GTX 1050	NVIDIA® Geforce® GTX 1050
	OS	Windows 10 Pro 64bit	Windows 10 Pro 64bit
	LAN	Gigabit LAN (10/100/1000 Mb/s)	
	USB	USB 2.0 / USB 3.0	
ソフト		Smart Talk	

◀ Option

＊PCの構成は変更となる場合がございます。

＊ さまざまなサイズ(32”と43”を含む)
＊ 10点マルチタッチセンサー
＊ 静電容量タッチパネル
＊ 優れたデザイン

Smart Board **Stand Type**

32" OD32TM001-003
43" OD43TM001-003
46" OD46TM001-003
55" OD55TM001-003
65" OD65TM001-003
75" OD75TM001-003
86" OD86TM001-003

Smart Board **Wall Type**

32" OD32TM001-002
43" OD43TM001-002
46" OD46TM001-002
55" OD55TM001-002
65" OD65TM001-002
75" OD75TM001-002
86" OD86TM001-002

Smart Board **Desk Type**

32" OD32TM001-001
43" OD43TM001-001
46" OD46TM001-001
55" OD55TM001-001
65" OD65TM001-001
75" OD75TM001-001
86" OD86TM001-001

Smart Board **Chair Type**

23" OD23TMCR

Smart Board

FHD _ 32″ | 43″ | 46″ | 55″ | 65″ | 75″ | 86″
OLED _ 55″

ウォールタイプサイズ (L x H x W)

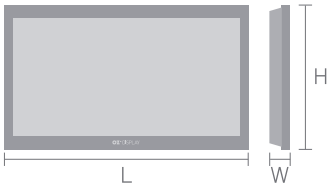

32" – L735 x H443 x W61
43" – L983 x H585 x W60

スタンドタイプサイズ (L x Hx W)

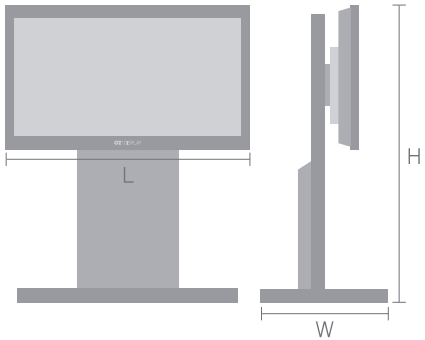

32" – L735 x H1480 x W550
43" – L983 x H1680 x W550

チェアタイプサイズ (L x H x W)

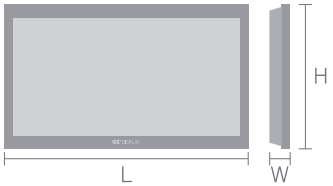

23" – L555 x H338 x W40

使用場所
* 会議室
* スタッフ教育のための会議室
* 診察室と待合室

Type		Smart Table	
パネル	モデル	LG or Samsung panel	
	解像度	FHD (1920 x 1080)	
	輝度	400 ~ 700 cd	
	コントラスト	1300:1 ~ 4000:1	
	アスペクト比	16 : 9	
	寿命	50,000 ~ 60,000 h	
	タッチ方式	静電容量式	
	応答速度	5 ~ 7 ms	
	タッチ入力	10点マルチタッチ	
	接続端子	HDMI (Input & Output), RGB	
テーブル	素材	金属 / 木材 / 人工大理石	
	キャスター	ウレタンキャスター	
パソコン		最低限スペック	推奨スペック
	CPU	Intel® Core™i5	Intel® Core™i7
	Storage	1TB HDD, 128G SSD	1TB HDD, 128G SSD
	RAM	8G DDR4 - 2400 SDRAM	8G DDR4 - 2400 SDRAM
	Graphic	NVIDIA® Geforce® GTX 1050	NVIDIA® Geforce® GTX 1050
	OS	Windows 10 Pro 64bit	Windows 10 Pro 64bit
	LAN	Gigabit LAN (10/100/1000 Mb/s)	
	USB	USB 2.0 / USB 3.0	
ソフト		Smart Talk	

◀ Option

*PCの構成は変更となる場合がございます。

Smart Talk

Dental Consultation and Patient Education Software

スマートトークは、Windowsをベースに開発した
患者様へのプレゼンテーションソフトで
タッチディスプレイ技術を用いたシステムです。

スマートトークは、歯科医と患者様との
コミュニケーションを強化し
クリニックの信頼性を高めます。

**スマートトークは患者様の
満足度を高めてクリニックの
イメージと利益を向上させます。**

01_タッチスクリーンを使用してカウンセリングを
行うことで 患者様へのパフォーマンス力が上がり、
成功率を高めます。

02_レントゲン画像だけでなく治療内容の画像や動画を
見せることで、患者様に納得していただきやすくなります。

03_スマートトークは患者様のデータを集積するので
過去の相談内容を瞬時に取り出して説明することができます。

04_専門性の高い治療内容もツールを使うことで
より分かりやすくスムーズなカウンセリングが可能です。

05_カウンセリングした内容や治療画像は患者様の
スマートフォンに保存して持ち帰ることができるため
帰宅後も相談内容や見積もりを確認することができます。

1

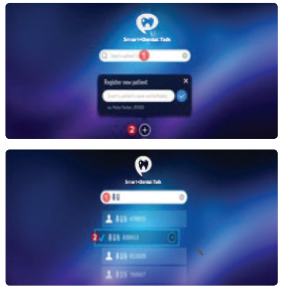

既存の患者様の検索
来院された患者様を
呼び出します。

新規患者様の登録
初診の患者様のフォルダ
を作成します。

入力された文字を元に
患者様の候補を表示します。

候補の中から患者様を選択して
フォルダを呼び出します。

2

録音
フォルダ検索
USB接続と検索
Takeout
患者様用フォルダ
患者様検索

3

スマートトーク上にさまざまなファイルを呼び出すことができます。
患者様の口腔内写真・レントゲン画像・説明用動画・見積書などを呼び出し
カウンセリングを行います。

4

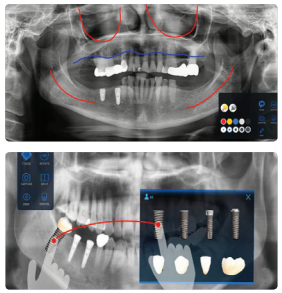

ドローイング
画像に指やペンで記入することが
できます
描画ツールで2種類のペン
と複数の色を使用することで
より分かりやすい説明が可能です

シミュレーション
インプラント体やブリッジなどの画像
をレントゲン上に呼び出すことで
視覚的な説明が可能となります

5

テキストボックス
キーボードを使用して
文字の入力を行います。

画像として保存
説明した内容をキャプチャし
次回、来院時に前回の
カウンセリングの内容を取り出します。

6

TAKEOUT
スマホにアプリ【TAKEOUT】を
ダウンロードし資料を
持ち帰ることができます。

カメラを認識させることでスマート
トークとスマホを接続させます。
接続した状態でTAKEOUT領域に資料を
移動させることで自動的に患者様の
スマホの中にデータを移します。

ONEDAY SMILE DENTAL CLINIC

AINA COMPANY

www.aina-company.com

株式会社 AINA COMPANY

Dr.AINA DENTAL CLINIC

本社

愛知県名古屋市緑区鶴が沢1-1901 102号室
TEL / FAX : 052-838-6881

ショールーム

愛知県名古屋市中区栄3-15-37 FG栄ビル 4F
TEL : 052-715-8661 / FAX : 052-715-8662
（Dr.AINA DENTAL CLINIC内）

Customer Service
052-838-6881